แต่งผมแบบ 12 ราศี

คุณเตรียมตัวหล่อสวยเด้งรับปีฉลูกันหรือยัง ...?" ลองนอนก่ายหน้าผากทบทวนเหตุ การณ์ดีและไม่ดีใน พ.ศ. ที่ผ่านไป คิดไม่ออกไม่เป็นไร ลองส่องกระจกดูริ้วรอยบนใบหน้าที่เกิดจากการตรากตรำมาทั้งปี

หากตรึกตรองแล้วใบหน้าเหมือน "อมทุกข์ แบกโลกทั้งใบไว้คนเดียว" ถึงเวลาหรือยังที่ต้องแปลงโฉมดวงหน้าให้หล่อเหลา สวยเฉียบรับปีฉลู วันนี้เรามีทริคสำหรับการแต่งผมสำหรับสาว ๆ ราศีต่าง ๆ มาฝากกันด้วย

... ... ราศีมังกร ควรตัดผมหน้าม้าเสมอคิ้ว เพิ่มประกายสดใสเส้นผมด้วยสีน้ำตาลประกายส้มหรือน้ำตาลช็อกโกแลต

... ... ราศีกุมภ์ ดัดผมเป็นลอนคลื่นนุ่มสลวย เพิ่มสีสันด้วยสีบลอนด์อ่อน ประกายหมอกเหลือบเขียว

... ... ราศีมีน ซอยสไลด์ทั้งศีรษะแต่ไม่สั้นมากปล่อยด้าน หลังให้ยาวระดับบ่า ด้านหน้าตัดขอบเฉียงปิดตา 1 ข้าง ทำให้เธอดูมีเสน่ห์น่าค้นหา จัดทรงปล่อยเส้นผมให้เป็นอิสระ เพิ่มสีสันด้วยน้ำตาลอ่อนประกายชมพู

... ... ราศีเมษ ปล่อยด้านข้างยาวกว่าปลายคาง จับเซต ออกมาในลักษณะของการสลับไขว้กันไปมาให้ดูโฉบเฉี่ยว เพิ่มชีวิตชีวาด้วยสีหมอกน้ำเงิน ไฮไลต์สีบลอนด์อ่อน

... ... ราศีพฤษภ ผมหยิกแบบเปิดหน้าผากตั้งแต่ช่วงหน้าผากลงมาควรให้ยาวเกินคางมาสัก 2 - 3 ซม. จะช่วยให้หน้าดูเด่นและคมขึ้น ไฮไลต์ช่วงลอนด้วยสีบลอนด์อ่อนมากที่สุดเพื่อให้ตัดกับสีเข้มของด้านบน

... ... ราศีเมถุน ผมซอยเป็นม้าระดับลูกตา ด้านข้างไว้จอนเป็นประกายถึงปลายคาง ด้านหลังซอยบาง ๆ คล้ายผมรากไทร ไฮไลต์สีบลอนด์อ่อนประกายแดงทองเป็นช่อ ๆ ทั้งศีรษะ

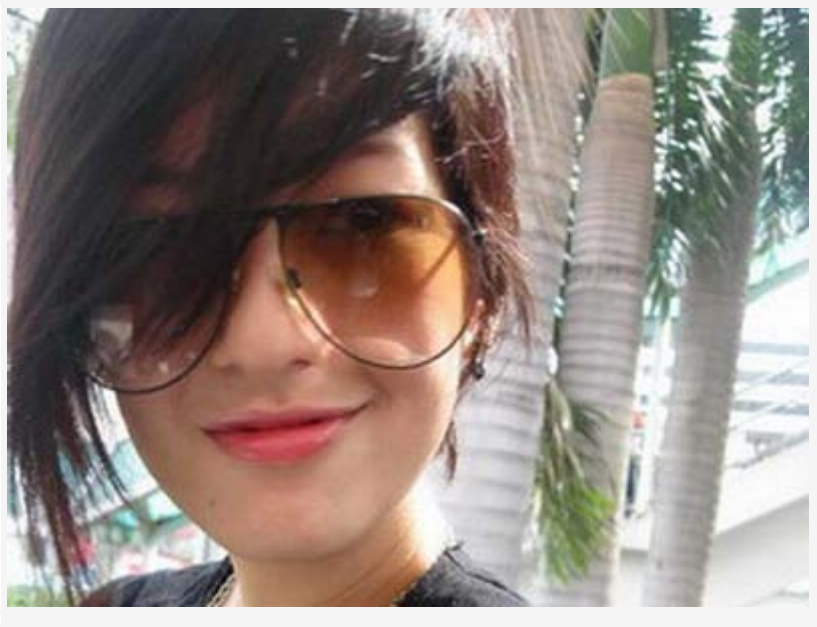

... ... ราศีกรกฎ ตัดทรงบ๊อบประยุกต์ ไฮไลต์เป็นช่อ ๆ ด้วยสีแดง

... ... ราศีสิงห์ ผมซอยสั้น เน้นความยาวของเส้นผมบริเวณกลางศีรษะชี้ขึ้นมาเป็นแนวคล้ายครีบปลา แต่งแต้มสีสันด้วยสีบลอนด์จาง ๆ

... ... ราศีกันย์ ทรงผมไม่ว่าจะเป็นผมปล่อยธรรมชาติหรือรวบแบบไม่ตั้งใจเสมือนเพิ่งตื่นนอนจัดแต่งให้ดูนุ่มนวลมีน้ำหนักและพลิ้วไหว ทำสีบลอนด์ผสมม่วงประกายมุก

... ... ราศีตุลย์ ให้ปลายผมชี้ออกเสมือนปล่อยเส้นผมให้เป็นอิสระ เพิ่มสีสันด้วยการใช้สีดำรองพื้นและไล่สีประกายชมพูเข้ม

... ... ราศีพิจิก สไลด์ผมให้สั้นกว่าระดับกรอบหน้าเพื่อให้ ดูเด่นสะดุดตายิ่งขึ้น ทำสีบลอนด์อ่อนประกายแดงมะฮอก กานีผสมสีบลอนด์กลางประกายแดงมะฮอก กานี

... ... ราศีธนู เปิดหน้าผากกว้างและมีไรผมพองาม เติมสีสันเพิ่มเสน่ห์ให้เส้นผมด้วยแบบผมยาวประบ่า ทำโลว์ไลต์สีชมพูผสมสีเขียว

สำหรับสาว ๆ คนไหนที่คิดจะเปลี่ยนผมทรงใหม่ ลองอ่านทริคที่แนะนำไปแล้วลองไปทำตามกันดูนะจ๊ะ จะได้สวยเริ่ดรับปีฉลูกันนะจ๊ะ

ขอขอบคุณเนื้อหาข่าว คุณภาพดี โดย: หนังสือพิมพ์เดลินิวส์

เดลินิวส์
http://www.dailynews.co.th

โดย :PUTT2PUTT (ทีมงาน **TeeNee.Com**) **โพสเมื่อ** [วันศุกร์ ที่ 9 มกราคม 2552 เวลา]