1. การออกหนังสือรับรองผู้ประกอบการค้า

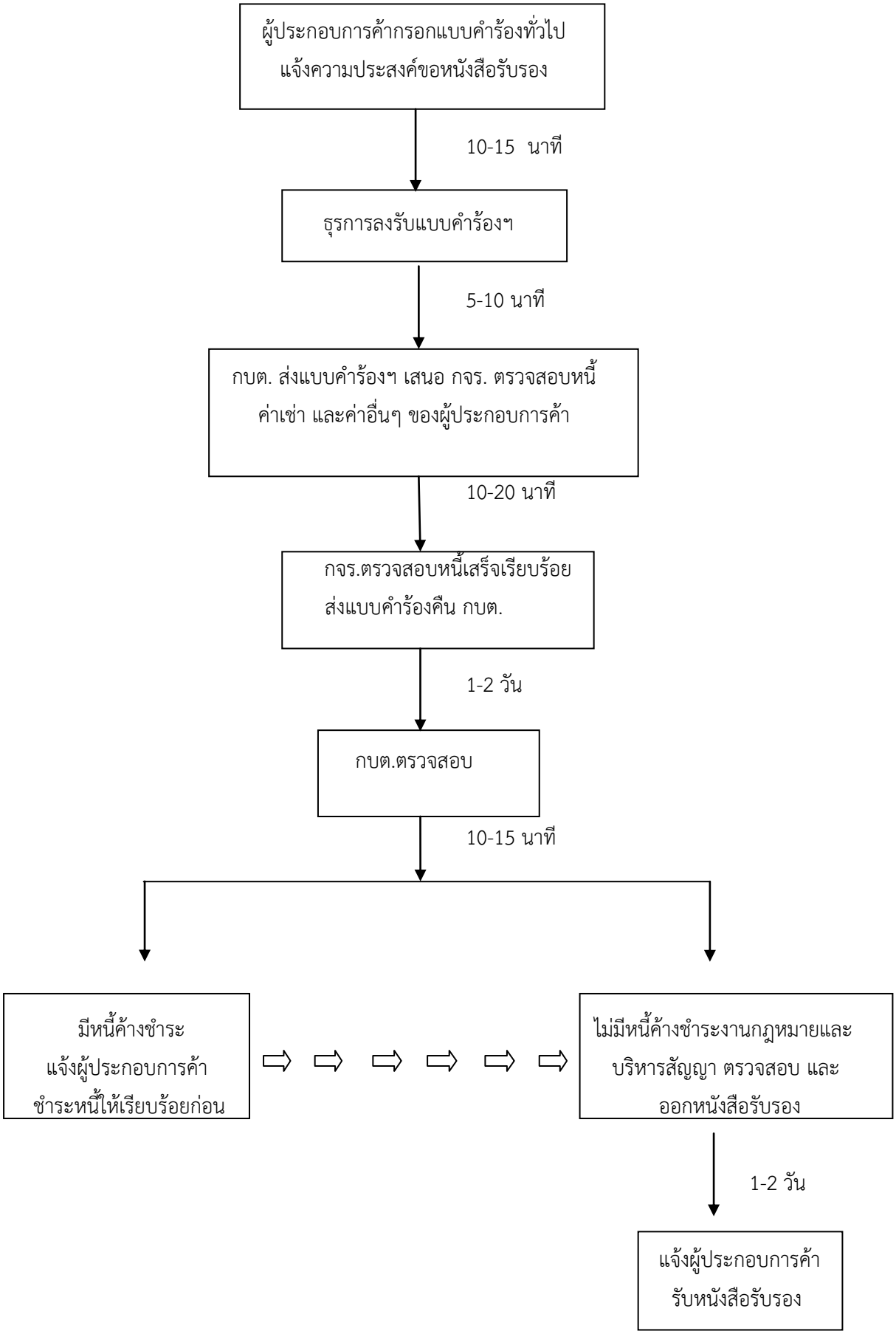

2. การจัดทำสัญญาเช่า – ต่อสัญญาเช่า

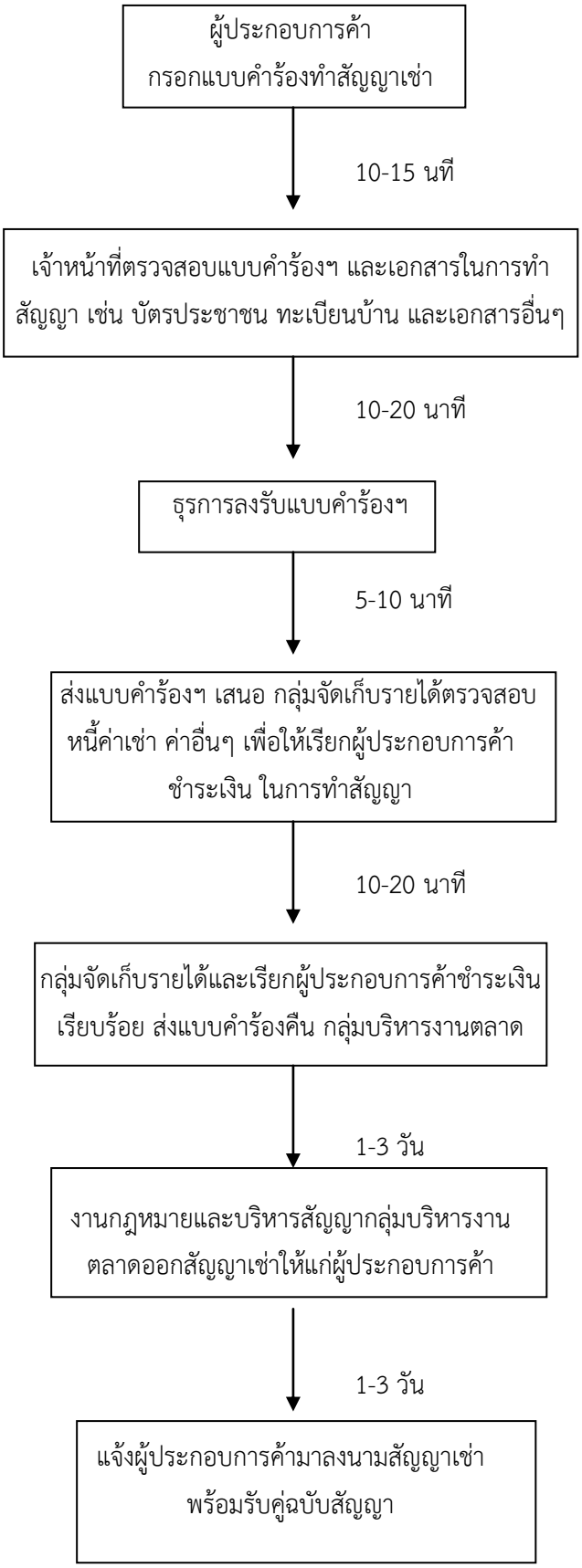

3. การโอนสิทธิ

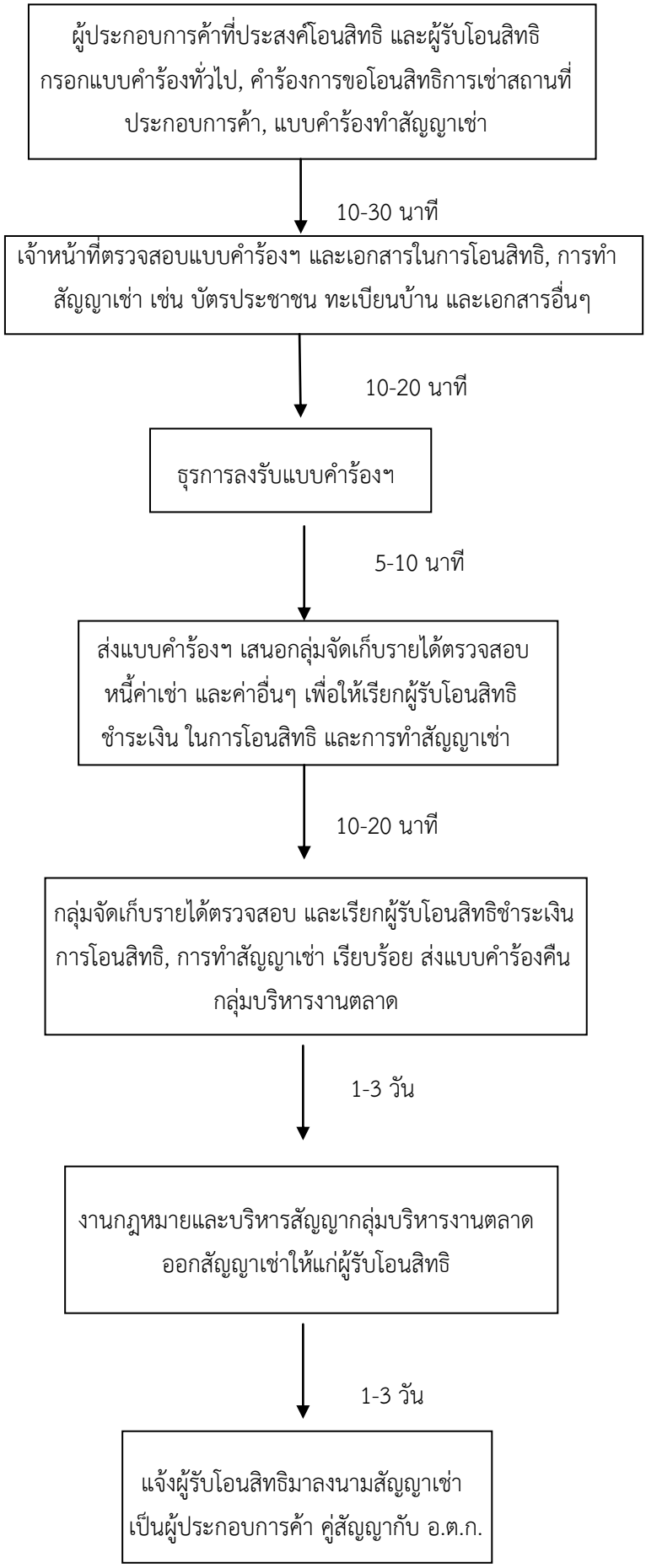
ผู้ประกอบการค้าที่ประสงค์โอนสิทธิ และผู้รับโอนสิทธิ กรอกแบบคำร้องทั่วไป, คำร้องการขอโอนสิทธิการเช่าสถานที่ประกอบการค้า, แบบคำร้องทำสัญญาเช่า
10-30 นาที
เจ้าหน้าที่ตรวจสอบแบบคำร้องฯ และเอกสารในการโอนสิทธิ, การทำสัญญาเช่า เช่น บัตรประชาชน ทะเบียนบ้าน และเอกสารอื่นๆ
10-20 นาที
ธุรการลงรับแบบคำร้องฯ
5-10 นาที
ส่งแบบคำร้องฯ เสนอกลุ่มจัดเก็บรายได้ตรวจสอบหนี้ค่าเช่า และค่าอื่นๆ เพื่อให้เรียกผู้รับโอนสิทธิชำระเงิน ในการโอนสิทธิ และการทำสัญญาเช่า
10-20 นาที
กลุ่มจัดเก็บรายได้ตรวจสอบ และเรียกผู้รับโอนสิทธิชำระเงิน การโอนสิทธิ, การทำสัญญาเช่า เรียบร้อย ส่งแบบคำร้องคืนกลุ่มบริหารงานตลาด
1-3 วัน
งานกฎหมายและบริหารสัญญากลุ่มบริหารงานตลาด ออกสัญญาเช่าให้แก่ผู้รับโอนสิทธิ
1-3 วัน
แจ้งผู้รับโอนสิทธิมาลงนามสัญญาเช่าเป็นผู้ประกอบการค้า คู่สัญญากับ อ.ต.ก.